25 ANIVERSARI
NODUS BARBERÀ
Centre de Negocis · Business Centre

ACTIVIDADES INTEGRADAS S.A.

MEMÒRIA ANUAL 2018

AJUNTAMENT DE BARBERÀ DEL VALLÈS

NODUS BARBERÀ
Centre de Negocis · Business Centre

ANIVERSARI
NODUS BARBERÀ
Centre de Negocis · Business Centre

CENTRE DE NEGOCIS NODUS BARBERÀ

25 anys al centre dels negocis

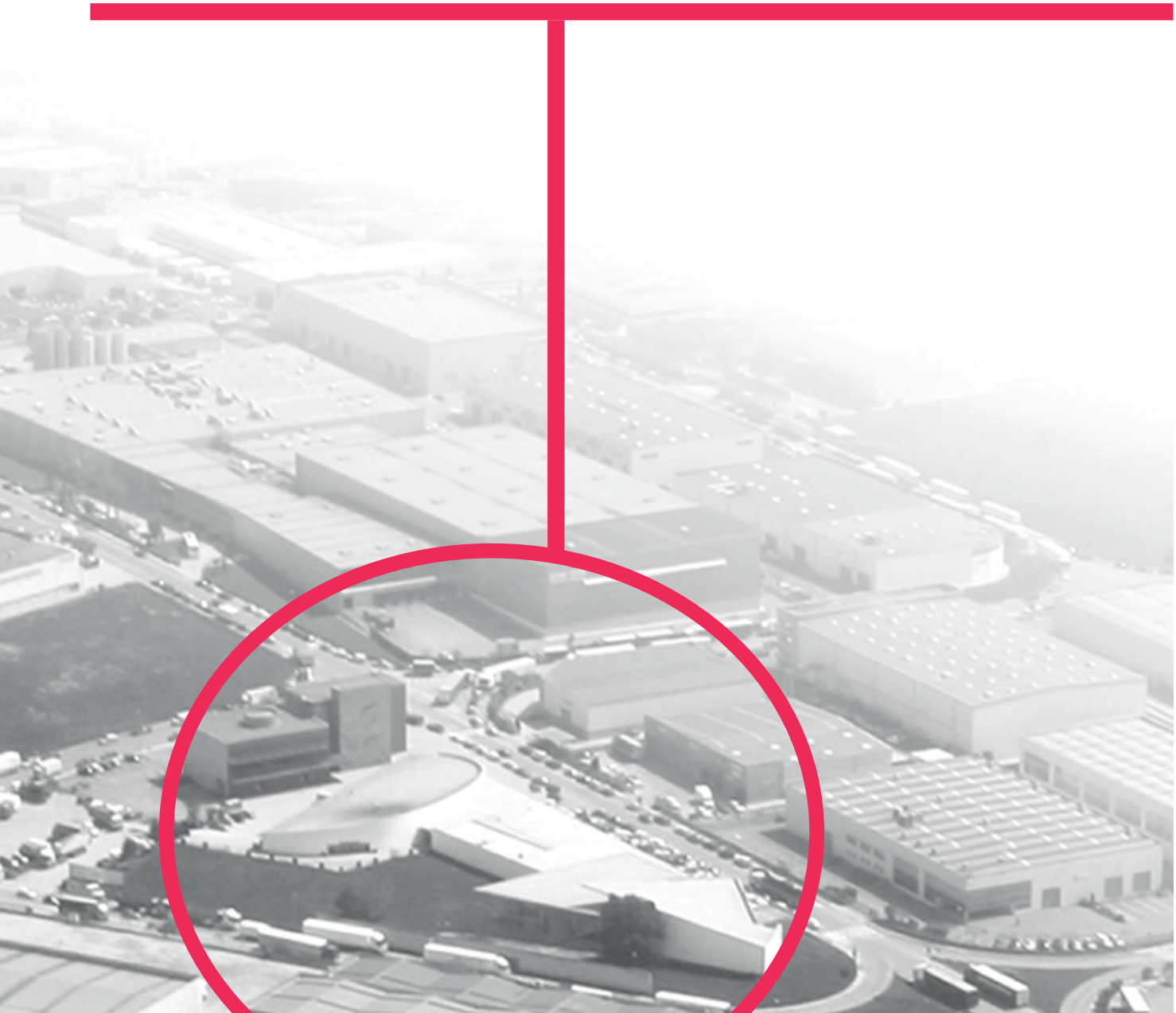

NODUS BARBERÀ
Centre de Negocis · Business Centre

AJUNTAMENT DE BARBERÀ DEL VALLÈS

L'ANY DEL 25è Aniversari

Em complau presentar la memòria anual AISA 2018. Aquest document és un reflex del treball que desde l'àrea de desenvolupament econòmic de l'Ajuntament de Barbebrà del Vallès estem impulsant en l'àmbit de la promoció dels polígons industrials i de la dinamització econòmica a través del reforç de la competitivitat de les empreses locals.

El nostre territori té un teixit industrial divers i heterogeni. Durant aquests anys, i avui encara, desdels ajuntaments hem intentat facilitar a les empreses que es troben ubicades al nostre municipi, la seva activitat i la seva modernització. Conscients de la situació; hem col·laborat conjuntament per generar i mantenir ocupació. En definitiva, per crear benestar per la nostra gent.

Sembla ser que estem guanyant el pols a la crisi, però malgrat les bones dades econòmiques que comencen a parèixer sabem que hem de continuar anant junts en tot allò que ens afecta a tots. En el cas del polígons industrials és evident que cal treballar plegats aquells elements bàsics per la nostra competitivitat i pel fet quotidià i ciutadà.

La nostra eina de transformació és el centre de negocis Nodus Barberà. Aquest equipament municipal és un node d'una important activitat de dinamització empresarial i foment de la competitivitat del teixit productiu local. Enguany ha obert l'any del 25è aniversari; una fita important que ens encoratge a continuar endavant per molts anys més!

Sílvia Fuster i Alay

Alcaldessa de Barberà del Vallès
Presidenta de AISA

La nostra missió, els nostres valors

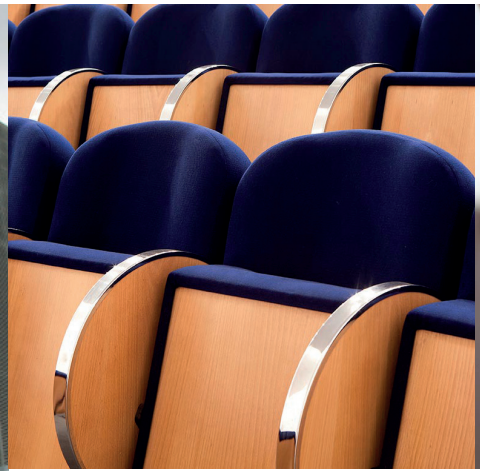

Territori **Obert**

Per una economia global. Suport a l'empresa en el seu procés d'internacionalització. Reforçar que els polígons d'activitat econòmica de Barberà del Vallès esdevinguin plataformes econòmiques connectades al món.

Territori **Innovador**

Treballem per a una economia innovadora, emprenedora i tecnològicament avançada. Fomentem la innovació i la creativitat de l'empresa. Busquem fòrmules de reforç de la competitivitat dels productes de valor afegit (R+D+i) treballant en clau de clúster.

Territori **Sostenible**

Impulsem una economia sostenible i respectuosa amb el mediambient. Incorporem criteris de sostenibilitat per al territori, per fer-lo més competitiu incorporant les exigències de la sostenibilitat en avantatges competitius per a l'empresa. Impulsem l'estalvi, l'eficiència energètica, la producció de l'energia renovable i la simbiosi Industrial.

Millorem **l'ocupació**

Treballem per posar les bases d'un nou model econòmic, capaç de generar millor riquesa, cohesió i benestar social.

Territori

Posar en valor els nostres polígons: propiciar l'arrelament de les empreses i facilitar l'aterratge a noves.

Ocupació

Foment de nova ocupació i de qualitat. La permanència de les persones en el mercat de treball és fonamental.

Industria 4.0

El caràcter industrial de Barberà del Vallès és un dels actius del municipi. Creem nova activitat econòmica i de valor afegit.

Economia Circular

i col·laborativa per reforçar nous models de competitivitat que incorporin les exigències de la sostenibilitat i la revalorització de recursos.

Inversió R+D+I

La innovació i la creativitat és l'estratègia principal de creació de valor i reforç de la competitivitat del teixit productiu local.

Internacionalització

Visió global per impulsar estratègies locals. Suport a les empreses en el seu procés d'internacionalització.

Cooperació

Treball en clau de clúster reforça la competitivitat de l'empresa i fomenta negocis col·laboratius.

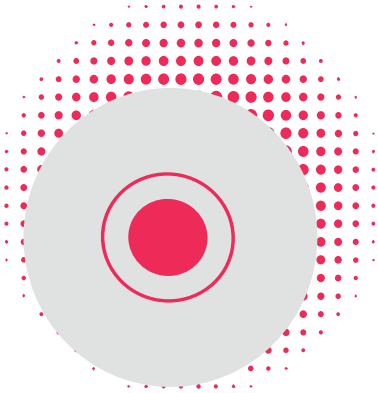

Coneixement

Les sinèrgies amb els diferents agents del sistema d'innovació han de permetre apropar talent i transferir coneixement cap al nostre municipi.

Supramunicipalitat

Barberà contribueix al dinamisme industrial del Vallès Occidental, esdevenint un pol econòmic de Catalunya

PROGRAMES

01 Promoció dels polígons industrials i de la seva activitat empresarial

Territori | Inversió | Atracció d'empreses | Planificació

1ERA EDICIÓ PROGRAMA COMPLEMENTARI DE MODERNITZACIÓ DE POLÍGONS

1era convocatòria del Programa complementari de modernització de polígons, dins la línea de subvencions del Servei de Teixit Productiu de la Diputació de Barcelona.

-Projecte: **MILLORA DE LA MOBILITAT SOSTENIBLE ALS PAE DE BARBERÀ DEL VALLÈS.**

- Cost de l'obra de 941.600€
- Sol·licitud de cofinançament de 700.000€
- 630.000€ otorgats

Segona convocatòria: (Es ressoldrà el primers 2019)

- Projecte: **REGENERACIÓ I REMODELACIÓ DE RONDA SANTA MARIA "A". DE POLÍGON INDUSTRIAL A PARC EMPRESARIAL.**

JORNADA DE PRESENTACIÓ DE LES INVERSIONS ALS POLÍGONS INDUSTRIALS **20/09/2018**

Jornada per donar a còneixer quins son els projectes que s'estan executant i quines son les inversions previstes que afecten a les infraestructures, les telecomunicacions, la mobilitat i els serveis a les empreses, amb l'objectiu de potenciar i afavorir la competitivitat de les àrees industrials i les empreses instal·lades.

La presentació a càrrec del Tinent d'Alcalde Sr. **Fabian Díaz**, la Regidora de promoció econòmica Sra. **Yolanda Molinero** i del Tècnic Sr. **Alejandro Mangas.**

630.000€
dotació econòmica

224.25 Hectàries de millora

650 Empreses beneficiàries

9000 Treballadors beneficiaris

1,6 Km de carril bici

Millora de polígons

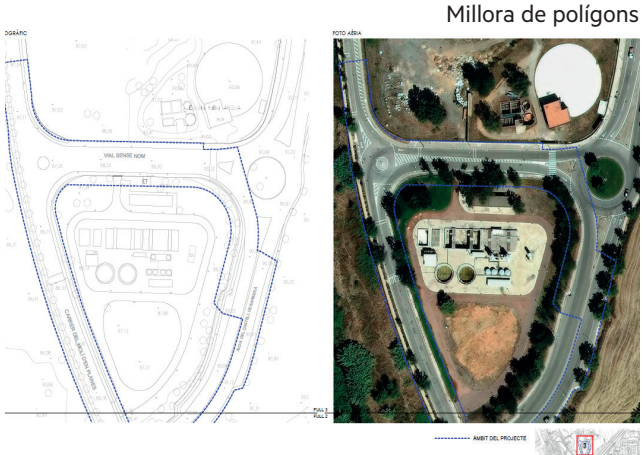

Jornada de presentació de les inversions als PAE

Barberà del Vallès és un dels 7 municipis de la corona metropolitana de Barcelona participants i col·laboradors en la detecció i suport a empreses amb plans de creixement i inversió industrial

RETENCIÓ I ATRACCIÓ D'INVERSIÓ EMPRESARIAL VINCULADA A LA INDUSTRIA

Treball conjunt amb l'Àrea de Desenvolupament Econòmic de l'Àrea Metropolitana de Barcelona (**AMB**) en la implementació del pilot **Programa d'aftercare** per a la retenció i atracció d'inversió empresarial que ha de permetre millorar el suport a noves inversions empresarials.

Empreses de Barberà del Vallès introduïdes al programa

Marina Tèxtil, S.L.
Flexor, S.L.
Plàlasticos Triana, S.L.

PRESENTACIÓ DEL PORTAL DE POLÍGONS DEL VALLES OCCIDENTAL **19/04/2018**

l'Alcaldessa de Barberà sra. **Sílvia Fuster** va presentar al Nodus Barberà la nova web Portal de Polígons del Vallès Occidental, una eina viva que disposa de dades específiques sobre les característiques i serveis dels polígons, l'oferta industrial disponible i la informació de les empreses localitzades.
La iniciativa del Portal és del Consell Comarcal del Vallès Occidental, fruit del pacte per a la reindustrialització, on el centre de Negocis Nodus hi col:labora activament.

POLÏGONS DINÂMICS: FOMENT DE L'ASSOCIACIONISME EMPRESARIAL ALS PAE DE BDV

Conjuntament amb la Unió de polígons indústrials de Catalunya (UPIC) i l'associació d'empresaris del polígon A de Barberà del Vallès impulsem dinàmiques de reforç de l'associacionimse empresarial.

3 Empreses participants

75 Empreses assistents a la presentació del portal

1350 Empreses de BdV al portal de polígons

Atracció de talent

Presentació Portal de Polígons del Vallès Occidental

7ena NIT de l'empresa

Inauguració de l'any del 25è aniversari

El Centre de Negocis Nodus Barberà va ser el primer centre de negocis públic de Catalunya, i arriba als 25 anys de funcionament consolidant el seu paper dinamitzador de l'economia local i plataforma econòmica per a la promoció dels polígons industrials de Barberà del Vallès.

El passat 29 de novembre el centre de Negocis Nodus Barberà es va engalanar per celebrar el seu 25è aniversari. Hi van fer cabuda més d'un centenar de persones provinents del teixit empresarial del nostre municipi i entorn, encapçalades per l'Alcaldessa de Barberà del Vallès sra. **Sílvia Fuster Alay**, i la Hble. Sra. **Àngels Chacon**, Consellera d'Empresa i Coneixement de la Generalitat de Catalunya.

El moment més emotiu de l'acte van ser les paraules d'agraïment de qui va ser l'Alcalde de Barberà del Vallès i president d'AISA aleshores, el Sr. **José Antonio Robles**, pel reconeixement rebut i per l'homenatge pòstum que també es va retre al Sr. **Sebastian Gallardo** primer tinent d'alcalde, Regidor de promoció econòmica i Conseller delegat d'AISA, quan es va posar la primera pedra del projecte.

Durant la celebració, es va projectar un **vídeo de la trajectòria d'aquests 25 anys**, i es van escoltar testimonis d'empreses que van començar al centre de negocis Nodus Barberà; com és el cas de la tecnològica **BCNVISION**. També es van lliurar reconeixements empresarials a **Banc de Sabadell** i la japonesa **Kao Corporation**, i a **Ternum cosmètics.**

Des del Nodus Barberà a més pivoten cap al territori les polítiques de promoció econòmica reforçant així la competitivitat empresarial. Avui, com fa 25 anys, des de Barberà del Vallès es segueix apostant per la innovació com una eina de competitivitat del nostre territori per seguir esdevenint una plataforma econòmica de dinamització empresarial al mig dels polígons industrials de Barberà del Vallès i seguir forjant tots plegats un teixit industrial cada vegada més competitiu i fort, capaç de generar més riquesa i millor benestar social.

Alcaldessa de Barberà del V. Sílvia Fuster

Consellera d'empresa de la Generalitat

Moment en que es va servir el catering asl assitents

L'Alcalde de la inauguració Antonio Robles

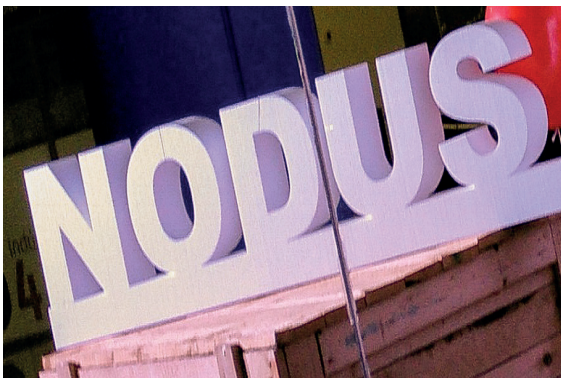

Ambient de festa als jardins del Centre de Negoci Nodus

Reconeixements empresarials

testimonis històrics del centre de Negocis

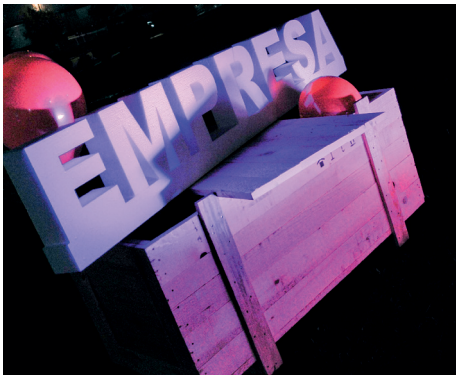

02 Simbiosi Industrial: Foment de l'economia circular i col·laborativa

Estalvi energètic | Nous models de negoci | Competitivitat | Beneficis empresarials

CASOS D'ÈXIT DEL PROGRAMA: Impactes al teixit empresarial

- **Sinèrgia simbiòtica:** De la base de xiclet sobrant de Cafosa Gum, l'empresa Formigrup elabora formigó no estructural.
- **Responsabilitat social i educació:** KAO coporation cedeix recurssos sobrants a l'Escola Agnès Armengol per als seus projectes educatius.
- **Canvi mentalitat empresarial**: L'empresa **CISVASA** ha reconvertit unes bosses amb gel sobrants en un segon ús per a les lessions dels esportistes.
- La **Guía de bones pràctiques** en Simbiosi Industrial als Polígons s'ha actualitzant amb 9 infografies

TEAMWORK D'EMPRESES EN SIMBIOSI INDUSTRIAL. **09/03/2018**

25 Empreses participants al TeamWork

45 Assessoraments especialitzats

220 Prospeccions empresarial

3 Nous àmbits d'actuació

Jornada de treball per cercar solucions simbiòtiques mitjançant sinergies entre empreses amb interessos comuns.

- Presentació de 3 casos reals d'oportunitats simbiòtiques .
- **3 taules de treball** que han permés identificar empreses amb interessos comuns i crear un grup promotorn cada àmbit.
- identificació de 3 àmbits d'actuació amb potencial:

- Indústries plàstiques.
- Residu tèxtil.
- Residu dels menjadors laborals.

VISITA A LA PLANTA ECOPARC2

La jornada va acabar amb la visita a les instal·lacions de **l'ECOPARC 2** d'una delegació empresarial que va encapçalar l'Alcaldessa de Barberà del Vallès **Sra. Sílvia Fuster**

Escola Agnès Armengol

Infografies 2018

Team Work d'empreses en simbiosi Industrial

La manera de treballar la simbiosi industrial a Barberà del Vallès destaca pel seu caràcter pioner i innovador.

COL.LABORACIÓ AMB ALTRES ENS TERRITORIALS

08/02/2018 - Barcelona: Taula rodona: El potencial de l'economia circular a l'AMB

27/02/2018 - St. Cugat del V: Economia circular i verda al món local.

08/05/2018 - Fira Hispack-Foodtech: Reunió de Treball amb el Clúster de l'Envàs i l'Embalatge.

10/05/2018 - Castellà del Vallès: Market Place VALLÈSCIRCULAR

24/07/2018-Rubí: Projecte d'Impuls de l'Economia Circular a l'Àmbit de la B30. Reunió tècnica en el marc del Pacte per la Reindustrialització que contempla la mesura "Vallès Circular a la Indústria".

30/10/2018 - Taller de Smart Cities. Estat de l'art de les Smart Cities, els projectes estratègics i casos d'èxit duts a terme al territori.

CAMPANYA DE DIFUSIÓ DE LA SIMBIOSI INDUSTRIAL

21 Infografies de bones pràctiques

10 Empreses han acollit l'exposició "Simbiosi Industrial"

2n Re-edició del Vídeo divulgatiu. Grabació testimonials de Cafosa i Asempiab

3 Mapers d'oportunitats simbiòtiques

MAPES INTERACTIUS D'OPORTUNITATS SIMBIÒTIQUES

S'han publicat 3 mapes per visualitzar les oportunitats, sinergies i col·laboracions a l'abast de l'empresa en matèria de Simbiosi Industrial amb Barberà el Vallès:

- **Mapa geogràfic d'oportunitats simbiòtiques.**
- **Mapa de sectors temàtics**
- **Mapa de cicle de producte**

Visita a l'ECOPARC

Reunió a HISPACKC 2018C

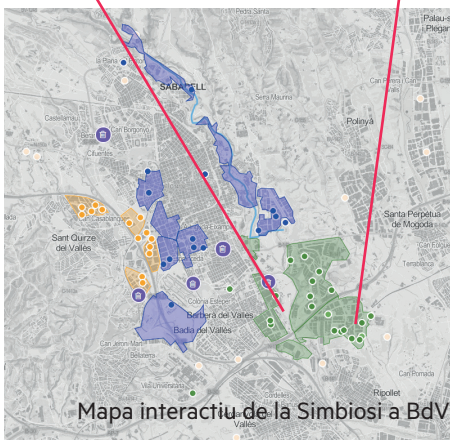
Mapa interactiu de la Simbiosi a BdV

03 Innovació i acceleració: Transferència de coneixement

Disseny innovació | Atracció de talent | Coneixement | Creixement empresarial

INNOROCKET L'ACCELERADORA DEL VALLÈS

- 3 — Empreses de BdV introduïdes
- 10 — Entrevistes inicials a empreses locals
- 2 — Assessoraments especialitzats

INCOPORACIÓ A LA XARXA CATALANA DE CIUTATS LABORATORIS

05/04/2018

- 1er — 1era Prova pilot a la ciutat: BusUp
- 5 — Ciutats a tot Catalunya
- Estratègia SmartCAT del programa Catalonia Challenge de la Generalitat de Catalunya

ITINERARIS D'ACCIÓ INNOVA I CREIX

- 3 — Empreses de bdV introduïdes
- 45 — Prospeccions empresarials
- 10 — Entrevistes amb experts mentors

VISITA AL CENTRE R+D+I DE TECNALIA (PAÍS BASC)

21/11/2018

- 3 — Empreses de bdV a la visita
- 3 — Reunions bilaterals amb els experts de Tecnalia
- 3 — Nous projectes de transferència de coneixement

“La creativitat, igual que la innovació, consisteix en connectar coses”

Esteve Jobs, CEO d’Apple

INNOBUS 2018
EL BUS DE LA INNOVACIÓ
1/03/2018

- ORTUNITATS DE CONEIXER EMPRESES CAPDAVANTERES EN EL CAMP DE LA IONNOVACIÓ
- APROPAR ALS EMPRENEDORS L’ECOSISTEMA EMPRESARIALS

- **45** Joves emprenedors van viatjar amb el bus
- **7** Projectes d’innovació iniciats
- **45** Treball conjunt amb:
  - AMB
  - Agència INNOBAIX (Baix Llobregat)

PROJECTE PECT
PLA D’
ESPECIALITZACIÓ TERRITORIAL
H2020

- PRESENTACIÓ DELS POLÍGONS DE BARBERÀ A SEVILLA EN AL JORNADA RELOS3
- PRESENTACIÓ CANDIDATURA DEL PECT A MALTA
- VIATGE A SABADELL

- **3** Partners:
  - Aj. Sabadell
  - Aj. St Quirze V.
  - Aj. Castellà V.
  - ESDI
  - PRUAB
  - Fundació PArc Taulí
- **10** Accions disn del PECT
- Estratègia e la Unió Europea del programa marc per ala competitivitat H2020

04 Industria 4.0 : Digitalització i 4rta revolució industrial

Nova tecnologia | MarketPlace | Innovació empresarial | Comunitat

Principals accions del programa:

MEETING POINT
Realitat Augmentada, Visió Artificial i Realitat virtual.
03/11/2018

El centre de Negocis Nodus Barberà va acollir la 1a jornada presencial de la Comunitat Open Industry 4.0. el Meeting Point del sector de la Realitat Virtual, Visió Augmentada i la Visió Artificial.
La jornada va esdevenir el punt de trobada de l'oferta i la demanda d'aquestes tecnologies. L'objectiu del programa va ser explicar el potencial que tenen aquestes tecnologies com a fórmula de millora de la producció, els dissenys, la simulació, el manteniment o la formació, entre d'altres.
Durant tota la jornada hi va haver:

•Exposició d'empreses innovadores.
•Demostració i tast tecnològic.
•Mapa d'oportunitats de negoci de la i4.0

La benvinguda institucional va anar a càrrec de l'Alcaldessa de Barberà del Vallès**,** Sra. **Silvia Fuster i Alay** que apuntava que *"La digitalització ha d'arribar a tota la ciutadania, a les empreses i els/les treballadors/res com un element de progrés i cohesió social que genera nous models de negoci més sostenibles". Estructura de la jornada:*

Taula rodona "Els ulls de la indústria: l'impacte d'aquesta tecnologia en els models de producció", on diversos experts van abordar com afecten aquestes tecnologies en les cadenes de valor, els processos industrials i els reptes de futur que es plantegen a les empreses.VAn intervenir:
•David Torres, CEO de BCN-Vision.
•Pablo Ayala, CEO de INNOVAE.
•Toni Torrente, responsable del grup de visualització interactiva d'EURECAT.
•Meritxell Bassolas, Directora gerent del Centre de visió per computació (CVC-UAB)

Tech&Coffe i Tallers Workshops: Espai destinat a l'exposició d'experiències reals a través de les demostracions in situ. 8 empreses van exposar els seus productes i serveis. Es van realitzar 3 workshops:
•Demostració d'aplicacions industrials de la visió artificial.
•Realitat augmentada i virtual per reforçar la venda de productes industrials
•Visualització avançada d'informació: Eficiència en la presa de decisions i millora de control de processos per minimitzar errors en al producció (Smart Glasses)

Mapa d'oportunitats de negoci de la I4.0. Carles Miranda de l'Agència ACCIÓ de la Generalitat de Catalunya, va presentar el programa de suport a la implementació de les tecnologies disruptives i va abordar les oportunitats de negoci d'aquest sector a Catalunya.

També hi va haber un **Corner de finançament**. La Cloenda de la jornada va anar a càrrec de la Regidora de promoció econòmica de l'Ajuntament de Barberà Sra. **Yolanda Molinero.**
Empreses expositores:

- BCN Vision
- Innovae
- Augmenta Solutions
- Visyon 360º
- Augmenta Solution
- Infaimon
- UAB (Centre Visió per computació)
- EURECAT
- SICK Sensor inteligence
- ACCIÓ- Generalitat de Catalunya
- BBVA

El desplegament de la fibra òptica a la jornada IESE de gestió pública als PAE
8/01/2018

Isabel Baños Drta. Tècnica, va participar a la II jornada de Gestió Pública sobre el futur del polígons, organitzada per IESE School, per explicar l'experiència capdavantera de la implantació de la fibra òptica als polígons de Barberà del Vallès

Altres accions relacionades amb la i4.0

- Itineraris d'Innovació per a la PIME en sistemes industriasl
- Participació al **Fòrum de tecnologies** impulsat per Sabadell
- Participació en el **Programa Digitalitzate** d'Orange

Els polígons de Barberà del Vallès estan preparats per la 4rta revolució industrial. Només el 3% dels poligons catalans tenen fibra òptica.

8
Empreses expositores al meeting point de la VAR

3
workshops Sessions d'experimentació tecnològica 4.0

50
Empreses locals assistents al meeting point

!!
Ecosistema innovador als polígons de BdV

15
Projectes empresarials nous fruit del meeting point

Expositors de visió artificial

Taula rodona del Meeting Point VRA

tasteig de tecnologia 4.0

Jornada IESE gestió pública als PAE

PROGRAMES

05 Open Industry 4.0 :
Tecnologies avançades per a produccions eficients

Nova tecnologia | MarketPlace tecnologic | Estalvi energètic | Comunitat

Principals accions del programa:

La comunitat online Open Industry 4.0, es va posar en marxa fa 2 anys i està promoguda pels Ajuntaments de Barberà del Vallès, Sant Quirze del Vallès, Montcada i Reixac, Rubí, Sabadell i Terrassa, i compta amb el suport de la Diputació de Barcelona; amb l'objectiu d'apropar les tecnologies que han de permetre la digitalització del sector productiu, la implantació de les "SmartFactories" als polígons d'activitat econòmica i el reforç de la competitivitat de les empreses del nostre territori. Aquest any també ha rebut el suport d'ACCiÓ, l'agencia catalana per la competitivitat empresarial, i el Suport de Fira de Barcelona.

WEBBINARS

10 Conferències on-line retransmesses en directe.
50 persones de mitjana d'inscrits per webbinar

Ciberamenazas: una realidad en al indústria 4.0 (2na edició)
EURECAT- Mayo Reyes

Tecnologies emergents 4.0 per potenciar l'acció comercial
INNOVAE-Xavier Riva

Robots el millor reforç per a la pime plantilla d'una PIME
PILZ Industrieelektronik, S.L.

Reduzca los apros improductivois de su empresa
DOEET-Paco Fuster

Perfils emergents en al formació professional i4.0
GENERALITAT CAT - Sònia Mora

Control de magatzem i estocks per robots col·laboratius
ROBOTNIK - Alex Regrettier

Impresores 3D el nou paradigma de la distribució
SOLIDPERFIL3D-David Vives

Ciberamenazas: una realidad en al indústria 4.0 (2na edició)
Honey - Lola Campo

FIRA VIRTUAL

Directori per producte, empresa i sector econòmic
120 expositors

3 pavellons
Productes i serveis i4.0
Centres de recerca i R+D+I
Indústria local avançada

120 Estands personalitzats i chats privats

+ de 200 productes i4.0

Punt de trobada d'èxit:
Networking amb 1200 professionals d'oferta i demanda 4.0

AUDITORI

15
Audiovisuals

2
conferències TED

6
Conferències de la fira Basque Indústry 4.0

4
documentals i4.0 mestres

3
Demostracions de producte

4
Audiovisuals de testimonis i casos d'èxit

PROMOCIÓ

Presentació de la comunitat a la **Fira Barcelona** durant la setmana de la Industry-Week amb una conferència a l'escenari i estand pròpi per presentar el projecte

Nou video explicatiu del marketplace i l'oferta de serveis de la comunitat

3 Spotlights explicatius dels productes tecnològics de la i4.0

Material gràfic i reforç de la comunicació per xarxes socials:

@Openindustry40

Presentació de la Comunitat OpenIndustry a Fira Barcelona

- 31 de maig: Saló de l'emprenedor **BIZ Barcelona**
- 17 octubre: Fira internacional **Barcelona Industry Week**

800

membres de la comunitat

La comunitat és el marketplace virtual més destacat de la i4.0 a Catalunya

130

Empreses virtuals expositores +10% creixement

10h

Membres de la comunitat

3%

creixement de visites

10

webbinars de professionals de la i4.0

40%

de les empreses són de la comarca del Vallès Occidental

Expositors de visió artificial

Presentació de la comunitat a la setmana de la indústria i4.0

Exemple d'un estand virtual

Presentació al BIZ BArcelona

07 V-LAB:

Espai de tasteig i demostració i4.0 en VAR

Disseny innovació | Competències digitals | Ocupació | Projectes R+D+I empreses

SESSIONS 'OCUPACIÓ I4.0

- 2 Sessions a l'espai lab
- 10 Entrevistes inicials a empreses locals
- 2 Treball conjunt amb la Fundació Barberà Promoció

SESSIONS D'EMPRESA I4.0

- 6 Sessions individualitzades
- 12 Persones beneficiaries
- Alineats amb l'estratègia de digitalització de les produccions locals

V-LAB "IN COMPANY"

- 2 Sessions a les instal·lacions de l'empresa: Cafosa Gum Base 3
- 15 Persones beneficiaries de l'acció
- 1 Projectes R+D+I axecats

V-LAB "IN GROUP"

- 1 Taula de treball: Realitat Virtual aplicada al sector de l'aigua.
- 1er Innobus2018
- 50 Persones beneficiaries

Articulació d'un ecosistema d'innovació empresarial a l'entorn del Centre de Negocis Nodus Barberà:

Des del Centre de Negocis Nodus Barberà donem impuls a les polítiques de dinamització empresarial i promoció de les àrees d'activitat econòmica del munipi de BdV.

2019: L'V-LAb evolucionarà cap a un nou espai catalitzador d'experiències tecnològiques aplicades a la indústria local, perquè ha arribat el moment en què la indústria i les starups construeixin junts propostes de negoci disriptives, forjant així un ecosistema d'innovació a l'entorn del centre de negocis NODUS Barberà. Esquema de treball del nou espai tecnologic:

TECHSPACE
NODUS

Experimentació - Coneixement - Incubació

06 Millora de la mobilitat als polígons de Barberà del Vallès

Mobilitat laboral | Sostenibilitat | ocupació | Nova tecnologia

JORNADA LES NOVES FLOTES PER A PIMES. **25/10/2018**

La mobilitat i l'accessibilitat dels treballadors/res als centres de treball són factors essencials per una gestió òptima dels recursos humans, per a la competitivitat de les empreses, per a la sostenibilitat del territori i per a la cohesió social.
La jornada es va poder veure com els nous vehicles (elèctrics, híbrids endollables, de gas.) poden aportar aquersts beneficis ja sigui per l'estalvi energètic, per la disminució de la contaminació acústica i atmosfèrica, o pels diferents ajuts i incentius econòmics existents. També e sva tractar diversos temes com la situació normativa i legislativa actual, fins a comparatives reals d'estalvis envers flotes convencionals.

Amb la col·laboració de

- **Grup automobilístic MAAS**
- **Responsable de mobilitat sostenible de l'Àrea Metropolitana de Barcelona.**
- **Director de la plataforma LIVE**
- **CEO's de les empreses Setricar i Etecnic.**

25 Empreses participants a la jornada

10 Vehicles eficients exposats a l'exterior

5 Ponències sobre el vehicle elèctric

60 Assitents

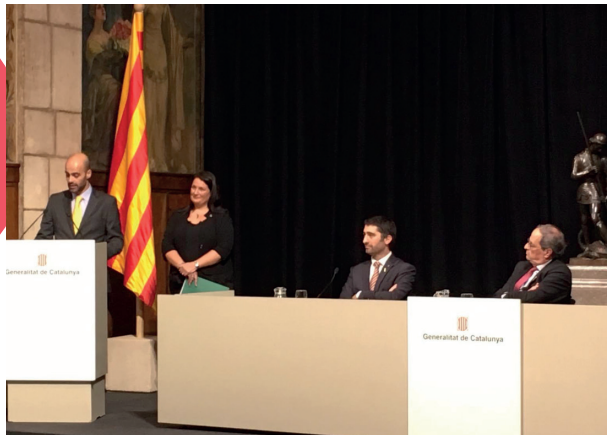

L'Alcaldessa de Barberà del Vallès Sra. Sílvia Fuster va presentar al Palau de la Generalitat el projecte Bus UP

PROVA PILOT: BUS UP

Implamentació de la 4 FASE del projecte i arrencada:

De maig a setembre 2018:

- Validació de la tecnologia utilitzada
- La valoració del servei
- La implamentació a 7 municipis de l'entorn que representen 20 nous polígons industrials.

4 Rutes testades

- **Ruta Bdv URBÀ- BDV POLÍGONS**: 8 trajectes (4 d'anada i 4 de tornada)
- **Ruta TERRASA – BDV POLIGONS**: 1 anada (matí) i 1 tornada (tarda)
- **RUTA BARCELONA – BDV POLÍGONS:** 1 anada (matí) i 1 tornada (tarda):
- **RUTA SABADELL – BDV POLIGONS**: 2 anades (matí) i 2 tornades (tarda)

403 Sol.licituds de ruta enregistrades a la web (16% dels usuaris ue visiten la web)

175 Abonaments 4 nous abonaments venuts cada setmana de promig (setembre 2018)

65 Passatgers

20 Polígons industrials connectats dels municipis de l'entorn

8,55 Grau de satisfacció dels usuaris

Arrencada prova pilot **14/05/2018**

L'Alcaldessa de Barberà del Vallès **Sra. Sílvia Fuster** i el Secretari General de Telecomunicacions, Ciberseguretat i Societat Digital de la Generalitat de Catalunya **Sr. Jordi Puigneró** van presentar davant l'empresariat la proposta de valor de l'App Bus UP i el seu inmediat funcionament als polígons de Barberà.

Presentació al SMARTLAB e mobilitat sota demanda **06/06/2018**

#SmartLAB de mobilitat sota demanda a poligons promoguda per la Diputació de Girona

Presentació institucional **12/11/2018:**

En motiu de la inauguració del congrès Smart City Expo World Congrés, el MH **President Quim Torra** va oferir una recepció institucional amb el lema "Smart Catalonia: Ciutats amb Futur" on es va invitar a l'Alcaldessa de Barberà **Sra. Sílvia Fuster** a explicar el projecte Bus Up i l'experiència de canvi que ha suposat per al territori.

CATÀLEG DE SERVEIS:
indicadors d'acció i proximitat amb el territori

Competitivitat | Anàlisis | Assessorament | Eines i recursos

SERVEI D'ACCELERA EL CREIXEMENT DE LA TEVA EMPRESA

- **4** Empreses de BdV introduïdes
- **10** Entrevistes de prospecció
- **10 %** És el cost que han d'assumir les empreses participants en el programa

ASSESSORAMENT EMPRESARIAL

- **50** Assessoraments
- **20** Derivacions a organismes supramunicipals
- Estratègia omaprtida amb ACCIÓ Generalitat de CAtalunya

NEWSLETTER RADAR I INFORMACIÓ D'AJUTS I SUBVENCIONS EMPRESA

- **3** Newsletter's enviats 2018
- **400** Destinataris
- **10 %** Retorna en forma de consultes

SERVEI D'INFORMACIÓ AVANÇAT ALS POLÍGONS INDUSTRIALS DE BDV

- **30** Consultes relacionades amb el polígon i al seva activitat
- **1** Portal on-line de polígons del Vallès
- **5** Empreses han estat assessorades per facilitar l'aterratge als polígons

SERVEIS DE PROXIMITAT I VALOR AFEGIT

SERVEI REEMPRESA

JORNADA DINAMITZACIÓ DEL MERCAT REEMPRESA 6 DE JUNY 2018

JORNADA PRESCRIPTORS LOCALS I RENOVACIÓ CONVENNI 26 D'ABRIL 2018

2 Jornades amb prescriptors sobre dinamització mercat de la reempresa

15 Empreses assessorades en la cessió

35 Reemprenedors assessorats

JORNADES DE FORMACIÓ I MILLORA CONTÍNUA

TÈCNIQUES TEATRALS PER COMUNICAR MILLOR 14 DE JUNY 2018

WORKSHOP TRANSFORMACIÓ DIGITAL, MÀRQUETING DIGITAL I E-BUSINES 19 DE JUNY 2018

2 Sessions del catàleg RECULL de la Diputació de Barcelona

50 Assistents

Sessions realitzades al Nodus però promogudes conjuntament amb Sabadell, Castellà, i Sant Quirze del Vallès.

SERVEIS

NODUS BARBERÀ
Centre de Negocis · Business Centre

Centre de negocis Nodus Barberà : al centre dels negocis

43% de serveis a les empreses

33% Tecnologiques i de serveis TIC

19% Comercials

33 empreses instal·lades

Plena ocupació-2018
95,47% - 2017
79.41% - 2016

190 persones treballen en el conjunt de les empreses instal.lades al Nodus

15 Milions de facturació del conjunt de les empreses ubicades al Nodus

7 noves startup han iniciat el seu projecte empresarial (2018)

15.000 persones passen pel centre de Negocis anualment

50 jornades i esdeveniments de dinamització amb col·laboració publico-privada

288 Assistents a les jornades

180 Empreses

21 Jornades propies

85% consideren útils els continguts

9.2 Grau de satisfacció de les jorna-

Què destaquen les empreses del Nodus:

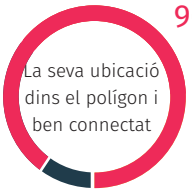

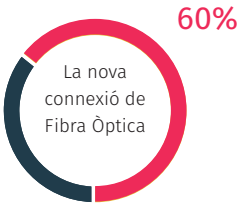

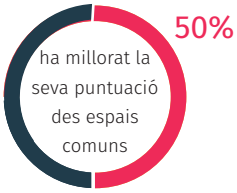

Serveis més ben valorats del centre de negocis Nodus

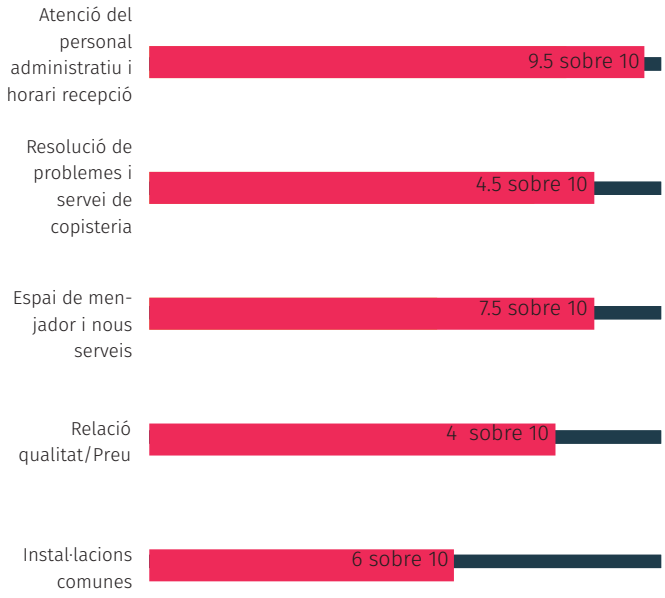

9.5/SOBRE 10

nivell de satisfacció dels usuaris respecte el tracte del personal d'administració i resolució de roblemes.

7.5/SOBRE 10

nivell de satisfacció dels usuaris en relació a les instal·lacions comunes.
La percepció de millora ha augmentat un 5%

90.000 visites al web

www.nodusbarbera.cat

530 seguidors Twitter

11.215
persones configuren l'abast del twitter

435 seguidors a Facebook

347 seguidors Instagram

25 ANIVERSARI

NODUS BARBERÀ

Centre de Negocis · Business Centre

1994

1995

1997

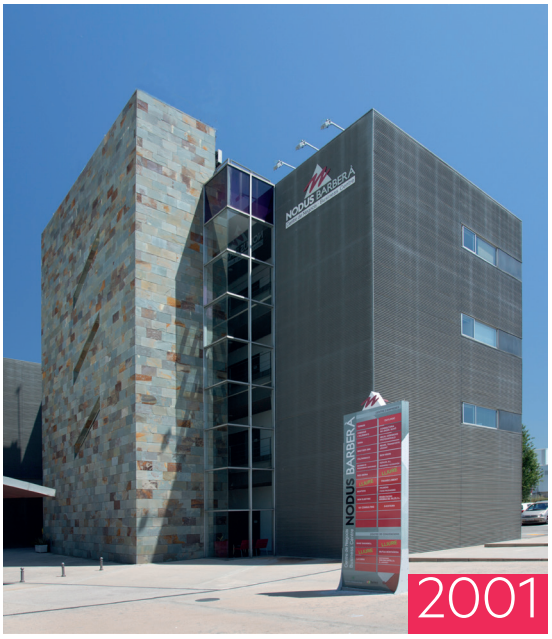
NODUS BARBERÀ
2001

1998

2000

2002

2004

2005

RESTAURANT
2006

NIT
2008

2009

2010

RØDE
2012

NODUS BARBERÀ
2013

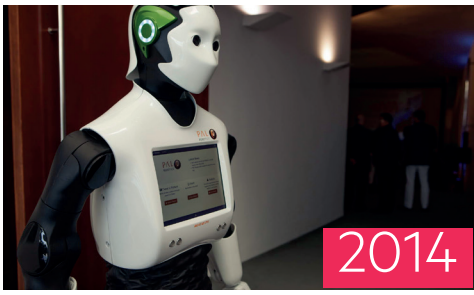
2014

NIT
2016

COMERÇ URBÀ
FRANQUÍCIES
2017

35
2018

NODUS BARBERÀ
Centre de Negocis · Business Centre

Actividades integrada, S.A.
Mogoda 1 Pol. Ind. Can Salvatella
08210 Barberà del Vallès
BCN-Catalunya

nodusbarbera.cat

nodusbarbera

@nodusbarbera